

RELATÓRIO FOTOGRAFICO I

OBRA: CONTRATAÇÃO DE EMPRESA DE ENGENHARIA PARA EXECUÇÃO DE OBRA NA REFORMA DE POSTOS DE SAÚDE DO MUNICÍPIO DE SANTALUZ-BA – POVOADO DE CASAS VELHAS

CONTRATO: Nº 245/2022

RIACHÃO DO JACUIPE-BAHIA, 16 DE OUTUBRO DE 2023

Franklin de J. Sena
Engenheiro Civil
Crea 052008919-7

ASCN CONSTRUTORA LTDA
CNPJ. 33 957.361/0001- 80
ANTONIO SOARES CORDEIRO NETO
PROPRIETÁRIO / ENG. CIVIL 93746BA
CPF: 038.768.825-08
RG: 13998270-14 SSP/BA



Antonio Soares Cordeiro Neto
Engenheiro Civil
CREA+ 051888554-2

Foto 1

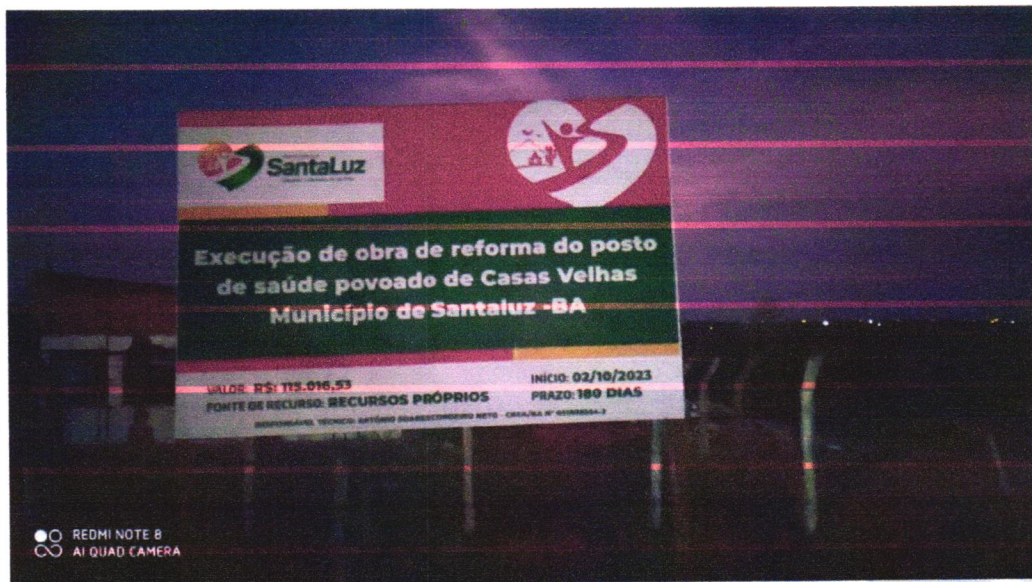

Placa da Obra

Foto 2



Placa da Obra

RIACHÃO DO JACUIPE-BAHIA, 16 DE OUTUBRO DE 2023

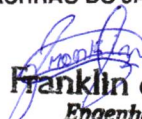
Franklin de J. Sena
Engenheiro Civil
Crea 853.000.919-7

ASCN CONSTRUTORA LTDA
CNPJ. 33.957.361/0001-80
ANTONIO SOARES CORDEIRO NETO
PROPRIETÁRIO / ENG. CIVIL 93746BA
CPF: 038.768.825-08
RG: 13998270-14 SSP/BA

Antonio Soares Cordeiro Neto
Engenheiro Civil
CREA Nº 051888554-2



Foto 3



Limpeza manual de terreno com enxada

Foto 4

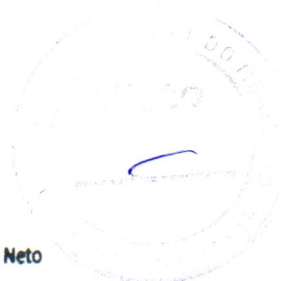

Limpeza manual de terreno com enxada

RIACHÃO DO JACUIPE-BAHIA, 16 DE OUTUBRO DE 2023

Franklin de J. Sena
Engenheiro Civil
Crea 052008919-7

ASCN CONSTRUTORA LTDA
CNPJ. 33 957.361/0001- 80
ANTONIO SOARES CORDEIRO NETO
PROPRIETÁRIO / ENG. CIVIL 93746BA
CPF: 038.768.825-08
RG: 13998270-14 SSP/BA

Antonio Soares Cordeiro Neto
Engenheiro Civil
CREA+ 051888554-2

Foto 5

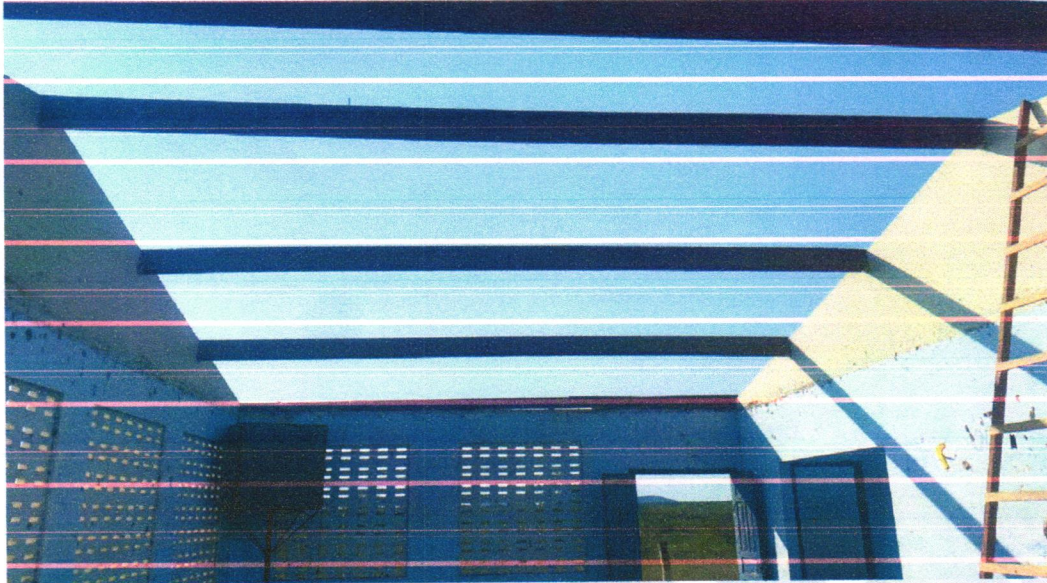

Retirada da estrutura de telhado

Foto 6



Retirada da estrutura de Telhado

RIACHÃO DO JACUIPE-BAHIA, 16 DE OUTUBRO DE 2023

Franklin de J. Sena
Engenheiro Civil
Crea 052008919-7

ASCN CONSTRUTORA LTDA
CNPJ. 33 957.361/0001- 80
ANTONIO SOARES CORDEIRO NETO
PROPRIETÁRIO / ENG. CIVIL 93746BA
CPF: 038.768.825-08
RG: 13998270-14 SSP/BA

Antonio Soares Cordeiro Neto
Engenheiro Civil
CREA-051888554-2

Foto 7



Retirada da estrutura de telhado

Foto 8



Demolição de Alvenaria

RIACHÃO DO JACUIPE-BAHIA, 16 DE OUTUBRO DE 2023

Franklin de J. Sena
Engenheiro Civil
Crea 052008919-7

ASCN CONSTRUTORA LTDA
CNPJ. 33 957.361/0001-80
ANTONIO SOARES CORDEIRO NETO
PROPRIETÁRIO / ENG. CIVIL 93746BA
CPF: 038.768.825-08
RG: 13998270-14 SSP/BA

Antonio Soares Cordeiro Neto
Engenheiro Civil
CREA-051888554-2



Foto 9



Demolição de Alvenaria

Foto 10



Demolição de Piso Cimentado

RIACHÃO DO JACUIPE-BAHIA, 16 DE OUTUBRO DE 2023



Franklin de J. Sena
Engenheiro Civil
Crea 052008919-7

ASCN CONSTRUTORA LTDA
CNPJ. 33.957.361/0001-80
ANTONIO SOARES CORDEIRO NETO
PROPRIETÁRIO / ENG. CIVIL 93746BA
CPF: 038.768.825-08
RG: 13998270-14 SSP/BA

Antonio Soares Cordeiro Neto
Engenheiro Civil
CREA+ 051888554-2

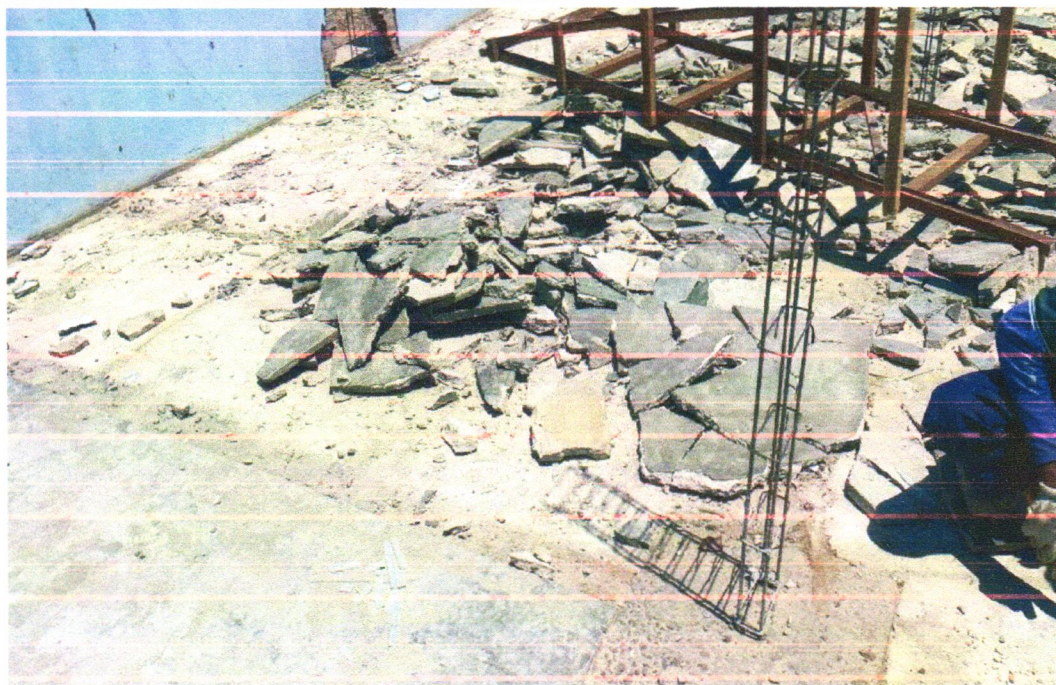

Foto 11



Demolição de Piso Cimentado

Foto 12



Alvenaria

RIACHÃO DO JACUIPE-BAHIA, 16 DE OUTUBRO DE 2023

Franklin de J. Sena
Engenheiro Civil
Crea 052008919-7

ASCN CONSTRUTORA LTDA
CNPJ. 33.957.361/0001-80
ANTONIO SOARES CORDEIRO NETO
PROPRIETÁRIO / ENG. CIVIL 93746BA
CPF: 038.768.825-08
RG: 13998270-14 SSP/BA

Antonio Soares Cordeiro Neto
Engenheiro Civil
CREA+ 051888554-2

Foto 13



Alvenaria

Foto 14



Alvenaria

RIACHÃO DO JACUIPE-BAHIA, 16 DE OUTUBRO DE 2023

Franklin de J. Sena
Engenheiro Civil
Crea 052008919-7

ASCN CONSTRUTORA LTDA
CNPJ. 33 957.361/0001- 80
ANTONIO SOARES CORDEIRO NETO
PROPRIETÁRIO / ENG. CIVIL 93746BA
CPF: 038.768.825-08
RG: 13998270-14 SSP/BA



Antonio Soares Cordeiro Neto
Engenheiro Civil
CREA+ D51888554-2

Foto 15

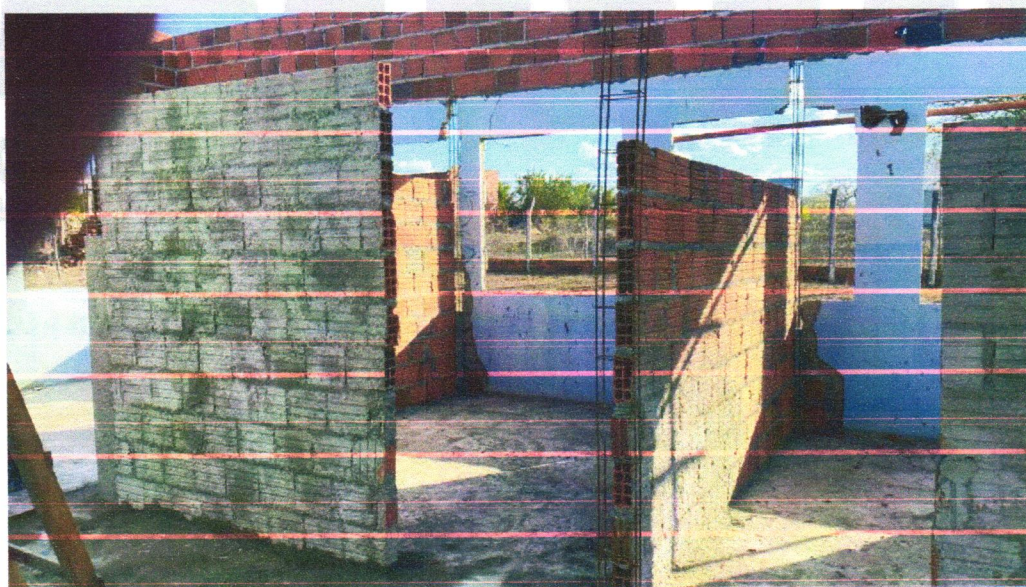

Chapisco

Foto 16



Chapisco

RIACHÃO DO JACUIPE-BAHIA, 16 DE OUTUBRO DE 2023

Franklin de J. Sena
Engenheiro Civil
Crea 052008919-7

ASCN CONSTRUTORA LTDA
CNPJ. 33 957.361/0001- 80
ANTONIO SOARES CORDEIRO NETO
PROPRIETÁRIO / ENG. CIVIL 93746BA
CPF: 038.768.825-08
RG: 13998270-14 SSP/BA

Antonio Soares Cordeiro Neto
Engenheiro Civil
CREA+ 051888554-2



Foto 17



Chapisco

Foto 18

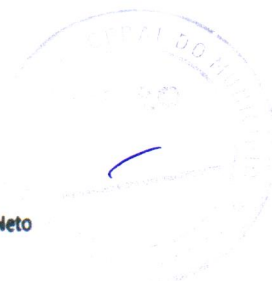
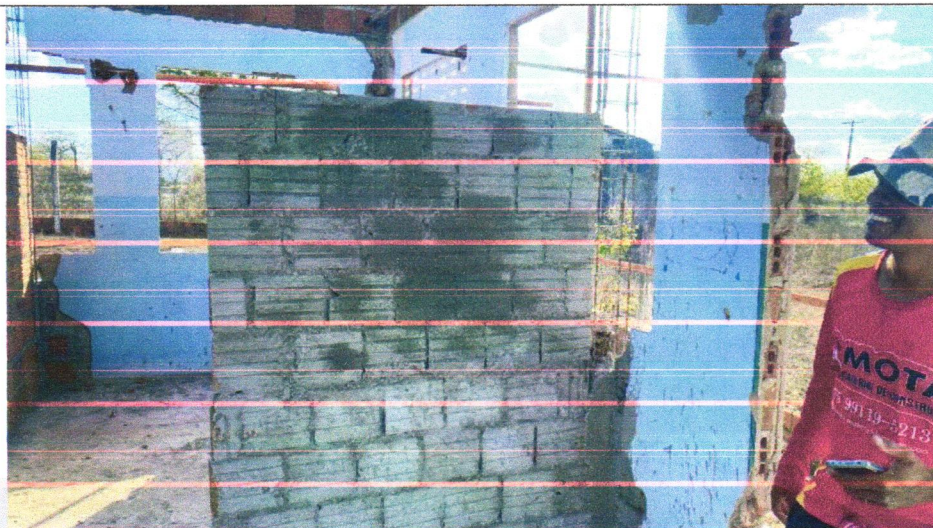
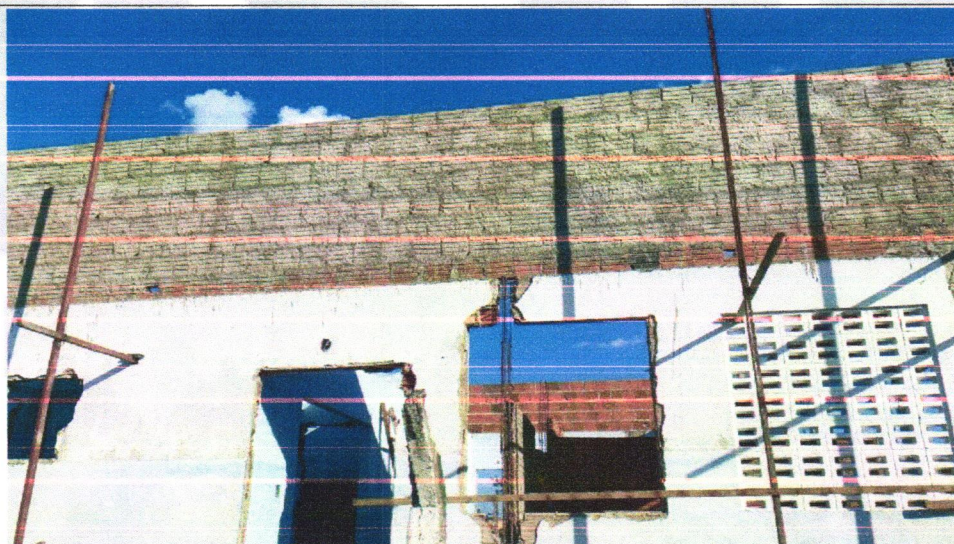

Chapisco

RIACHÃO DO JACUIPE-BAHIA, 16 DE OUTUBRO DE 2023

Franklin de J. Sena
Engenheiro Civil
Crea 052609919-7

ASCN CONSTRUTORA LTDA
CNPJ. 33 957.361/0001- 80
ANTONIO SOARES CORDEIRO NETO
PROPRIETÁRIO / ENG. CIVIL 93746BA
CPF: 038.768.825-08
RG: 13998270-14 SSP/BA

Antonio Soares Cordeiro Neto
Engenheiro Civil
CREA-051888554-2

